



ESCURSIONE S.A.T. RIVA DEL GARDA
IN MONTAGNA CON LE FAMIGLIE
RIF. DAMIANO CHIESA – MONTE ALTISSIMO
IN NOTTURNA
14 AGOSTO 2014



Il punto di ritrovo è fissato a Riva del Garda, **presso il Parcheggio ex cimitero, vicino alle scuole medie Damiano Chiesa alle ore 17.30**; ci portiamo poi con mezzi propri ai prati di Nago a 1560 m.

Dai prati di Nago saliamo lungo il sentiero 601, fino alla Rif. Damiano Chiesa sul monte Altissimo (1h 30) a 2059 m. Al rifugio per chi vuole sarà possibile mangiare: il gestore Denis Zampiccoli ci lascia libera scelta di ordinazione, con sconto per il gruppo SAT Riva del Garda. Appagato il palato, andremo sulla cima ad ammirare le luci di tutti i paesi del lago di Garda ed appagare la vista con un panorama stupendo.

In tutto abbiamo circa 500 m circa di dislivello in ore 1,30 di salita, e un 1.15 di discesa.

Per tutti, e in particolare per i bambini, si raccomanda di portare nello zaino almeno una maglietta di ricambio, indumenti appropriati al meteo, ed opportune calzature che salvaguardino le caviglie, il libretto per i timbri nei Rifugi.

Portare un frontalino o una pila per illuminare la via del ritorno.

Vi aspettiamo numerosi. Si richiede la prenotazione entro mercoledì 13 agosto

INFO E PRENOTAZIONI: Sergio Amistadi: 0464 553322 – Marco Matteotti: 0464 521669 – 339 5830064

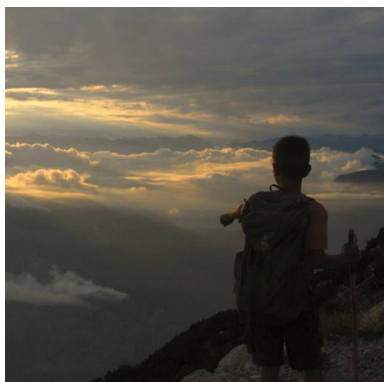



ESCURSIONE S.A.T. RIVA DEL GARDA IN MONTAGNA CON LE FAMIGLIE ELENCO GITE 2014



N	GITA	DATA
1	ACROPARK MIRALAGO - TAGLIATA DEL PONALE	06/04/2014
2	SENTIERO DELLA MAESTRA - BRAILA	27/04/2014
3	VAL DI GRESTA - NAGIA GROM	11/05/2014
4	PRADA - RIFUGIO FIORI DEL BALDO	25/05/2014
5	LUSERNA - SENTIERO DELL'IMMAGINARIO	01/06/2014
6	LABIRINTO DEL LATEMAR	22/06/2014
7	MALGA VALCHESTRIA - LAGO RITORTO	06/07/2014
8	GIRO DEL SASSOLUNGO	26-27/07/2014
9	RIFUGIO SEGANTINI – NOTTE DI LUNA PIENA	9-10/08/2014
10	MONTE ALTISSIMO - NOTTURNA	14/08/2014
11	SANTA CROCE DI LATSFONS	06-07/09/2014
12	VAL DI FUMO	14/09/2014
13	OMETTI DI PIETRA	28/09/2014
14	LAGHI DI SAN GIULIANO	12/10/2014
15	MALGA ZURES	26/10/2014

NOTIZIE SU TESSERAMENTO e ASSICURAZIONE

Per associarsi alla Sat è necessario rivolgersi a una delle sue [Sezioni](#), muniti di una foto-tessera, Codice Fiscale e versare la quota sociale che varia secondo le diverse categorie:

Soci ordinari:	€ 40.00
Soci familiari:	€ 21.00
Soci giovani:	€ 14.00
Soci ordinari esteri:	€ 84.00
Guide alpine e Accademici:	€ 11.50

per i **nuovi soci**, si aggiungono € 4.00 per la nuova tessera

- Si considerano giovani i soci fino al compimento del 18° anno. Per il II° figlio la quota è di € 9.00. Dal III° figlio (per SAT Riva) è gratuita

- I soci familiari sono i componenti la famiglia del socio ordinario, con esso conviventi, appartenenti alla stessa Sezione e di età maggiore di anni diciotto

La quota versata fornisce l'indispensabile copertura assicurativa in caso d'intervento del Soccorso alpino e dà diritto a ricevere una copia dello statuto e regolamento della SAT, il distintivo, le riviste edite dal C.A.I., il Bollettino S.A.T., l'Annuario della Sezione, il libretto con il Calendario gite, gli sconti nei pernottamenti nei Rifugi, la possibilità di accedere ai prestiti della biblioteca circolante della Sezione di Riva del Garda e agli sconti presso la Libreria Cazzaniga e Zendri Sport.

Tutti i soci in regola con il tesseramento 2014 sono coperti da assicurazione fino al 31 MARZO 2015.

NORMATIVE

1. L'attività è riservata a tutti i bambini, regolarmente iscritti al Club Alpino italiano. **
2. I **bambini** saranno **accompagnati dai genitori** (o da parenti maggiorenni), che si assumeranno la responsabilità dei minori durante tutta l'escursione.
3. Non è prevista alcuna quota d'iscrizione, ma ogni nucleo familiare provvederà a sostenere le proprie spese.
4. Chi intende partecipare all'attività dovrà segnalare, come indicato in calce nel programma – gita, la propria adesione comunicando: il proprio nome, il recapito telefonico, il numero e l'età dei bambini, e se disponibile il numero del cellulare.
5. Alla gita saranno presenti il Capogita e Accompagnatori della Sezione S.A.T. di Riva del Garda.
6. Con l'adesione alla gita, i partecipanti si impegnano a seguire le direttive degli Accompagnatori
7. La Sezione S.A.T. di Riva del Garda, che organizza le Gite Escursionistiche, **declina ogni responsabilità civile o penale**, presente o futura, per incidenti che dovessero capitare per fatto o per colpa, sia ai giovani che agli accompagnatori e terzi, nessuno escluso, prima, durante e dopo ogni escursione.
8. Gli organizzatori hanno facoltà di modificare luoghi e tempi dell'escursione.

** In deroga al presente articolo è consentita la libera partecipazione ad un limitato numero di escursioni, per verificare il gradimento del bambino all'attività svolta